3.00

Mônica

EDITORA GLOBO
MAURICIO DE SOUSA EDITORA
Nº 126
R$ 2,00

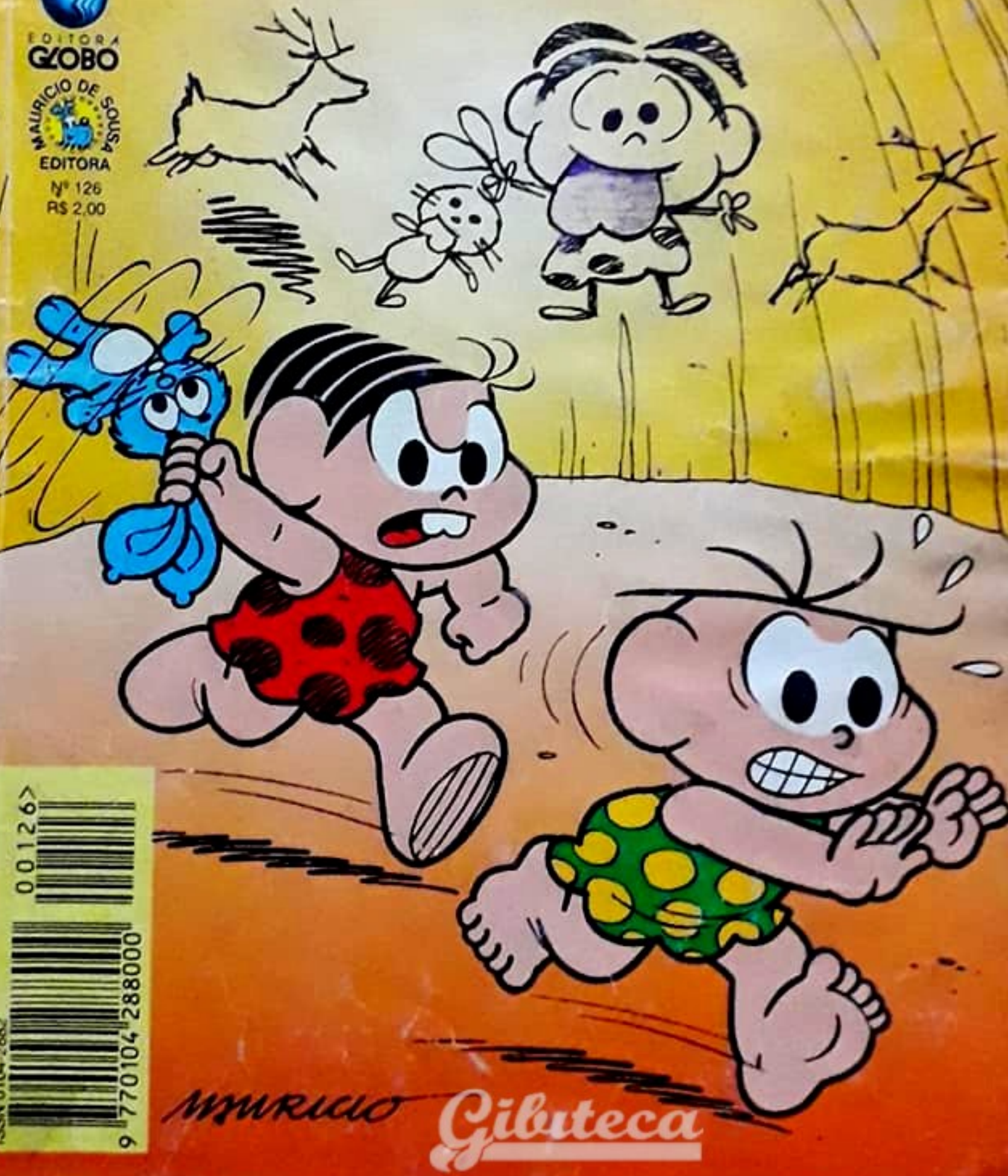

ISSN 0104-2882
9 770104 288000 00126
CENTRO GRAL ESC270800 SITE http://www.monica.com.br

MAURICIO

Gibiteca

Da próxima vez
experimente um
skate diferente
LINHA SKATE
Bical
O prazer de usar

A TURMA em ESTRAIQUE!

© 1997 MAURICIO DE SOUSA PRODUÇÕES

EU? HE, HE!
É LÓGICO! NÃO É MESMO?
SEI!

TÔ ACHANDO QUE VOCÊ NUNCA JOGOU TAMBÉM!
É CLALO QUE EU JÁ JOGUEI!
QUER VER?

QUERO!
ENTÃO, EU VOU TE MOSTLAR UMA COISA!

POC

HI, HI, HI!
DO QUE ESTÁ LINDO? A BOLA É UM POUCO MAIS PESADA DO QUE EU ME LEMBLAVA!

ENTÃO, VAMOS?
É UM... É DOIS... É...

TLÊS!
TOC

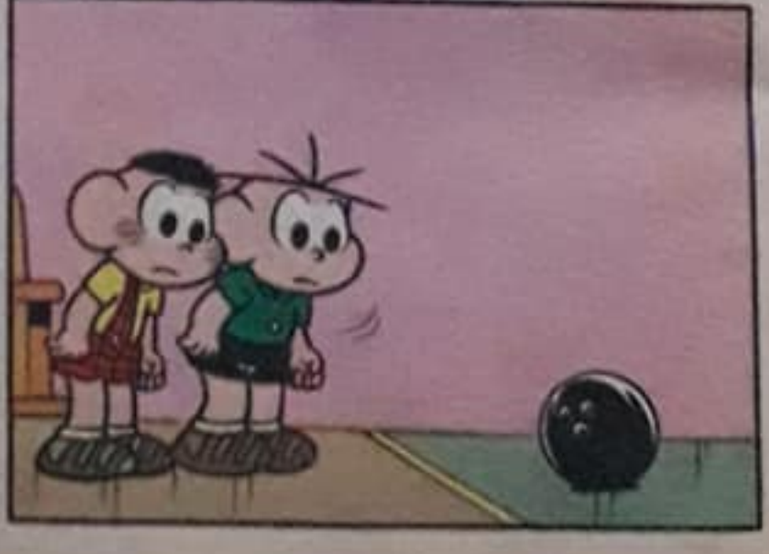

É QUE EU ME ESQUECI DE UM DETALHE!
FUU!
FUUU!
FIQUE AÍ E OBSERVE COMO UM PROFISSIONAL JOGA!
PÉIM
HÁ, HÁ, HÁ! PLOFISSIONAL?! SÓ SE FOR EM IMITAR UM SACI!
E AÍ, CRIANÇAS! QUEM ESTÁ GANHANDO?
HE, HE!
ESTÁ EMPATADO!
MAS ELI TÔ MAIS EMPATADO DO QUE ELE!

UÉ?! MAS O COMPUTADOR NÃO ESTÁ MARCANDO NENHUM PONTO!
É QUE EU JOGUEI A BOLA TÃO LONGE QUE ELE NÃO DEVE TER VISTO!
É! NEM EU VI!
OI, PESSOAL! QUE COINCIDÊNCIA ENCONTRAR VOCÊS AQUI!
ORA, ORA!
OI, TURMA!
QUE SORTE A NOSSA TODO MUNDO VIR AO BOLICHE NO MESMO DIA!
É! QUE SORTE!
BINGO!
NÃO SABIA QUE VOCÊS DOIS TAMBÉM JOGAVAM BOLICHE!
NÓS?
BOLICHE?
É CLARO QUE JOGAMOS!
E EU POSSO JOGAR COM VOCÊS?
HE, HE!
VOCÊ? NEM PENSAR!
E ALÉM DO MAIS É A VEZ DO MEU PAI JOGAR!

CEBOLINHA! EU E O SOUSA VAMOS ATÉ ALI BATER UM PAPO! MÔNICA, VOCÊ PODE ENTRAR NO MEU LUGAR!
IUPIII!
AI, AI!

É A MINHA VEZ, CERTO?
É!
ATÉ DEIXAMOS A BOLA NO LUGAR PRA VOCÊ!

VOCÊS SÃO UNS AMORES!
LÁ VEM O VEXAME!

MEUS DEDINHOS SÃO TÃO DELICADOS PRA ENCAIXAR NESTES BURACOS!

LÁ VAI ELA!

CABLAM
ESTRAIQUE!!

E ENTÃO? QUEM É O PRÓXIMO?

É A SUA VEZ, CEBOLINHA!
NÃO, CASCÃO! VOCÊ É O PLIMEILO, ESQUECEU?

MAS EU DEIXO VOCÊ IR NA MINHA FRENTE!
É POR OLDEM ALFABETICA! EU NÃO POSSO MUDAR AS LEGLAS!

SE É ASSIM, EU NÃO JOGO MAIS!
MAU PELDEDOR!

EI! OLHEM SÓ O TELÃO! É MINHA VEZ DE NOVO!
CADA UM TEM QUE JOGAR DUAS VEZES!
MÔNICA
2ª JOGADA

AH, É! NÓS JÁ SABÍAMOS!
POLQUE SOMOS PLOFIS-SIONAIS!

É! E REPARAMOS QUE ESSE SEU MOVIMENTO ESTÁ TODO ERRADO!
VOCÊ PALECE UM CISNE GOLDO!

VOCÊ TEM QUE FAZER COM MAIS VONTADE!
GILE A BOLA ANTES DE JOGAR!

HUM! TALVEZ VOCÊS TENHAM RAZÃO!
EU VOU TENTAR!

VUP VUP VUP
UM LATO!!
HÁÁ!!
OPS! ESCAPOU!
POFT
UM OVNI! FUI ATINGIDO POR UM OVNI!!
NOSSA!!
PAPAI!!
OPA! LEVANTA AÍ, PARCEIRO!
QUEM SOU EU? ONDE ESTOU? É BONITO AQUI?
DEIXA QUE EU AJUDO!
VIU O QUE VOCÊ FEZ, CEBOLINHA?

VÊ SE PÁRA COM ESSAS BRINCADEIRAS BOBAS!
A MÔNICA NÃO VAI JOGAR MAIS?
ELA DESISTIU QUANDO PELCEBEU QUE NÃO TINHA CHANCES CONTLA MIM!
O QUE VOCÊ VAI FAZER?
LEINICIAR O JOGO AQUI NO COMPUTADOR!
ME AJUDE A SUBIR ATÉ O TECLADO!
TA'!
AGOLA, SIM! VAMOS VER...
TLEC TLEC TLEC
CEBOLINHA! O QUE VOCÊ ESTÁ APRONTANDO DESTA VEZ?
EU? NADA! QUER DIZER... EU SÓ ESTAVA... HE... HE...

MÔNICA DENTUÇA
MÔNICA BAIXINHA
MÔNICA GOROUCHA
PISTA 1
PISTA 2
PISTA 3
PISTA 4
PISTA 5

CEBOLINHA!!
VOCÊ NÃO TÁ ACHANDO QUE FUI EU, TÁ?

DESTA VEZ VOCÊ PASSOU DOS LIMITES!
ESPELA AÍ, MÔNICA! FOI SÓ UMA PIADA!

E EU VOU MORRER DE RIR QUANDO EU TE PEGAR!!
SÓ QUERO VER!

ORA, SEU...
GOLDUCHA! GOLDUCHA!

POF

MACHUCOU, MÔNICA?

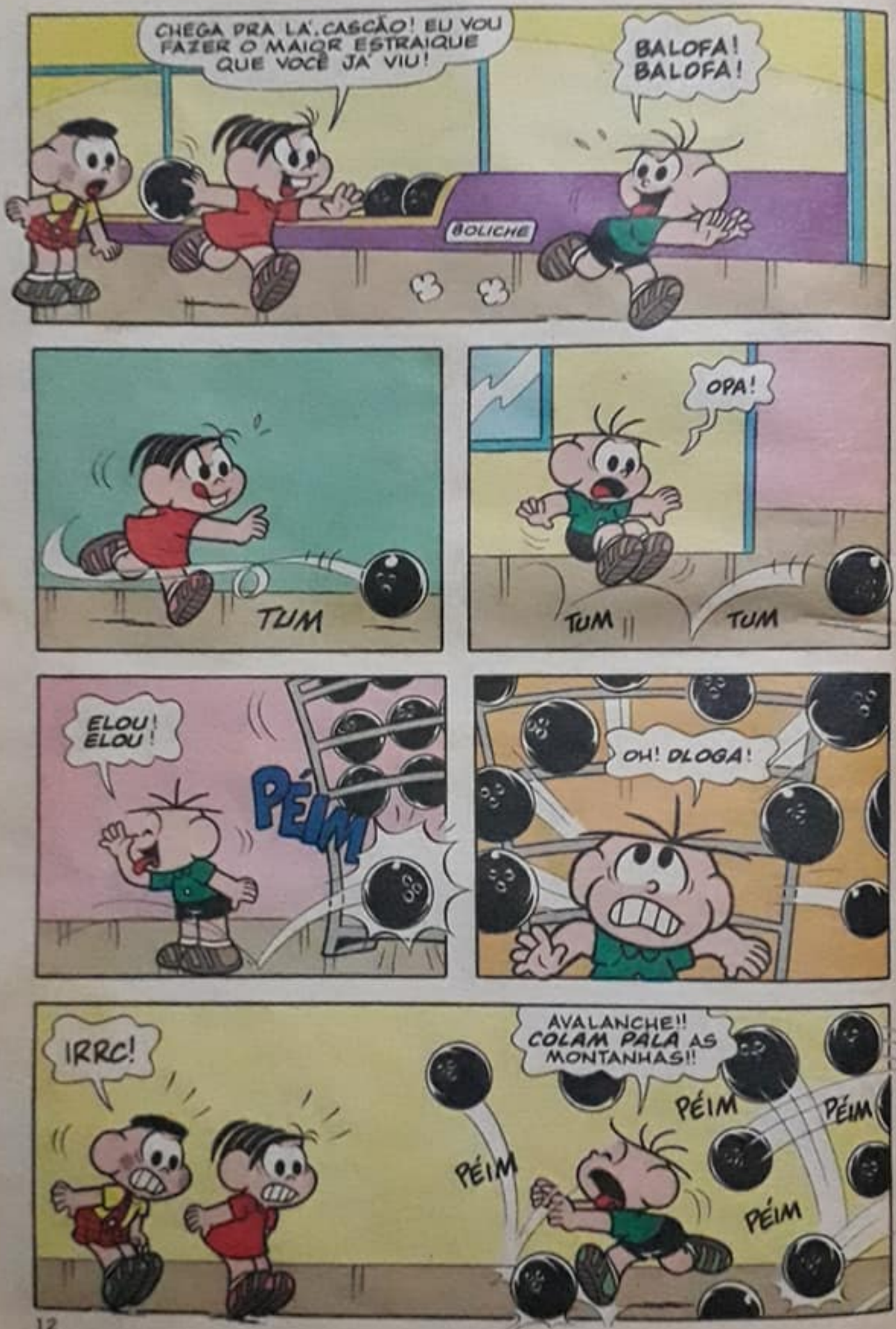
CHEGA PRA LÁ, CASCÃO! EU VOU FAZER O MAIOR ESTRAIQUE QUE VOCÊ JÁ VIU!
BALOFA! BALOFA!
BOLICHE
TUM
OPA!
TUM
TUM
ELOU! ELOU!
PÉIM
OH! DLOGA!
IRRC!
AVALANCHE!! COLAM PALA AS MONTANHAS!!
PÉIM
PÉIM
PÉIM
PÉIM

QUE BARULHEIRA É ESSA?
SALVEM SUAS VIDAS!!
TERREMOTO!!

UMA INVASÃO DE OVNIS!!

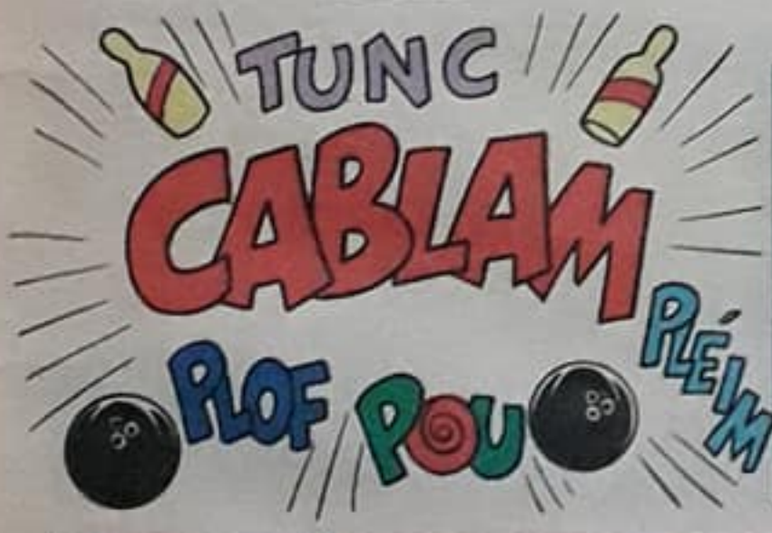
TUNC
CABLAM
PLÉIM
PLOF
POU

E ENTÃO...
É, MÔNICA... BEM QUE VOCÊ FALOU! SE ESSE NÃO FOI O MAIOR ESTRAIQUE...

...COM CERTEZA, FOI O MAIOR ESTRAGO QUE EU JÁ VI!
FIM

CHICO BENTO em MI ISQUICI!

TIREI LEITE DA MIMOSA!
PEGUEI ÁGUA DO POÇO!

NUM ISQUICI DI NADA, NÃO...

... A NUM SÊ DI TIRÁ ESTE TRECO DO MEU DEDO!

AI!!!

CHUIF!

ISQUICI QUI TINHA MACHUCADO O DEDO!
FIM

MÔNICA
NOSSA! COMO FIQUEI GORDA!
E BAIXINHA!
E DENTUÇA!
?
!
ATÉ QUE ENFIM VOCÊ RECONHECEU, MÔNICA!
CASA DOS ESPELHOS
RECONHECI O QUÊ?
FIM

O quê? Você ainda não tem Klin?

Malocai

Ou você sai de fininho pra ninguém perceber...

Shoez

TURMA DA KLIN

Ou dá uma de esperto: pede pra sua mãe comprar Klin pra você.

Bad Wolf

KLIN

http://www.infocenter.com.br/klin.htm

KIT PARA COMPUTADOR

TURMA DA mônica

©1997 MSP - BRASIL

O KIT TEM QUATRO PROTETORES DE TELA QUE VÃO ANIMAR O SEU MONITOR QUANDO ELE NÃO TIVER O QUE FAZER. ELE VEM COM UM MOUSE PAD BONITO, COLORIDO E ALEGRE, DESSA TURMINHA QUE VAI DIVERTIR O MUNDO DA INFORMÁTICA. SE QUISER VOCÊ PODE COMPRAR O MOUSE PAD SEPARADAMENTE. MAIS UM PRODUTO CLONE.

Mauricio

CLONE

A TURMA em PINTURA ANIMAL

ELE TEM UMA MAQUIAGEM IGUAL A MINHA!

EU SÓ FIZ O QUE OS DOIS PEDIRAM!

AQUI SÓ TEM LUGAR PARA UM MENINO-LEOPARDO!
ENTÃO, CAI FOLA!

VOCÊ DEVELIA TER PEDIDO PLA MALINA FAZER UM POLQUI-NHO, EM VEZ DE UM LEOPALDO!

PENA QUE ELA NÃO SAIBA FAZER MAQUIAGEM DE CEBOLA! JÁ PENSOU?

AGORA VOCÊ VAI VER...

SHH! ASSIM NÃO CONSIGO ME CONCENTRAR E TERMINAR A MAQUIAGEM DA MÔNICA!

USE A CANETINHA CINZA!

UÉ! ELEFANTE NÃO É CINZA?

POF

EM MIM ELA VAI FAZER UMA GATINHA!
FOI SÓ UMA SUGESTÃO!

SUGESTÃO DE MAU GOSTO!
CALMA, MÔNICA!

ELES ESTÃO É COM INVEJA!

MÔNICA, O COELHINHO!
QUE COELHINHO, O QUÊ? EU PEDI PRA VOCÊ FAZER UM GATINHO!
NÃO! EU ESTOU FALANDO DO SEU COELHINHO!
TERMINE LOGO ESTA MAQUIAGEM, MARINA!
TÁ BOM!
RISC RISC
AGORA VOCÊS VÃO VER A FÚRIA DA MENINA-GATA!
HÁ-HÁ-HÁ! MENINA-GATA COM ESSA MAQUIAGEM MIXULUCA?
HÁ-HÁ-HÁ! SÓ SE FOR GATA VIRA-LATA!
ESPEREM AÍ! AGORA VOCÊS ME OFENDERAM TAMBÉM!
EU FIZ A MAQUIAGEM DA MÔNICA!
E DAÍ?

SEUS MAL-AGRADECIDOS!
AGOLA SÃO DUAS PLA BATER NA GENTE!

POF

FIQUEI COM A MAQUIAGEM TODA BORRADA!
EU TAMBÉM!

VOU PRA CASA LAVAR!
TANTO TRABALHO PRA NADA!
AINDA BEM QUE ESTA COISA SAI COM ÁGUA!

COM ÁGUA?
VOU CONTINUAR SENDO MENINO-LEOPARDO PRO RESTO DA VIDA!
FM

O ASTRONAUTA
(E O SEU INTRÉPIDO COMPUTADOR)

UM VISTORIADOR CÓSMICO SE APROXIMA!
VISTORIADOR... VISTORIADOR...
...EU JÁ OUVI ESSE NOME ANTES...

OS VISTORIADORES SÃO ROBÔS ENCARREGADOS DE REVISTAR AS ESPAÇONAVES PRA VER SE ESTÁ TUDO DENTRO DA LEI!

É ISSO!!
O QUÊ?!

ACABEI DE LEMBRAR DE ONDE EU OUVI FALAR NELE...
...FOI QUANDO EU FUI RAPTADO POR ALIENÍGENAS E LEVADO ATÉ A NAVE DELES!

ERAM OS HOMENS-GELÉIAS! FORAM ELES QUE ME DERAM ESTE UNIFORME!

MAS HAVIA UM PROBLEMA...
É PROIBIDO TRAZER OS NATIVOS PARA A NAVE!

O TERRESTRE NÃO PODE FICAR AQUI!
DAQUI A DUAS REVOLUÇÕES, A NAVE SERÁ VISITADA POR UM VISTORIADOR CÓSMICO!

FOI AÍ QUE ELES ME DEIXARAM NA LUA, DE ONDE COMECEI TODAS AS MINHAS AVENTURAS!

ELES FALAVAM DELE COMO ALGUÉM TEMÍVEL E IMPERDOÁVEL!
AI, CARAMBA!

TENHO QUE ME PREPARAR!

DEIXE-O ENTRAR!

TEM CERTEZA?
CLARO! ABRA A PORTA!

RRRRR

SERVIÇO DE VISTORIA! BOM DIA!

COMO TEM PASSADO?
VOCÊ É O VISTORIADOR?

BOM, SE EU NÃO FOR ELE, ENTÃO ESTOU USANDO A CUECA ERRADA!

HE,HE,HE!
FOI UMA PIADA, SACOU?
CUECA!

HE,HE! CLARO!
EPA! O QUE TEMOS AQUI?

O QUE FOI?
ALGUMA COISA AQUI ESTÁ MUITO IRREGULAR!

ESTA NAVE NÃO É DESTE SISTEMA! DE ONDE ELA VEIO?
BOM, ELA PERTENCIA AOS HOMENS-METÁLICOS, MAS TODOS ELES ENFERRUJARAM E EU ACABEI FICANDO COM ELA!
TSC, TSC!
RISCA RISCA
E O SEU COMPUTADOR? NÃO CONSIGO IDENTIFICAR A ORIGEM DELE!
NA VERDADE, ELE NÃO É MEU! SUA PROGRAMAÇÃO FOI MODIFICADA PORQUE ELE...
TSC, TSC!
RISCA RISCA
MUITO BEM! EU VOU APREENDER ESTA NAVE E O COMPUTADOR!
CONTRABANDO DE TECNOLOGIA É CONTRA A LEI E VOCÊ SERÁ DETIDO!!
O QUÊ?!

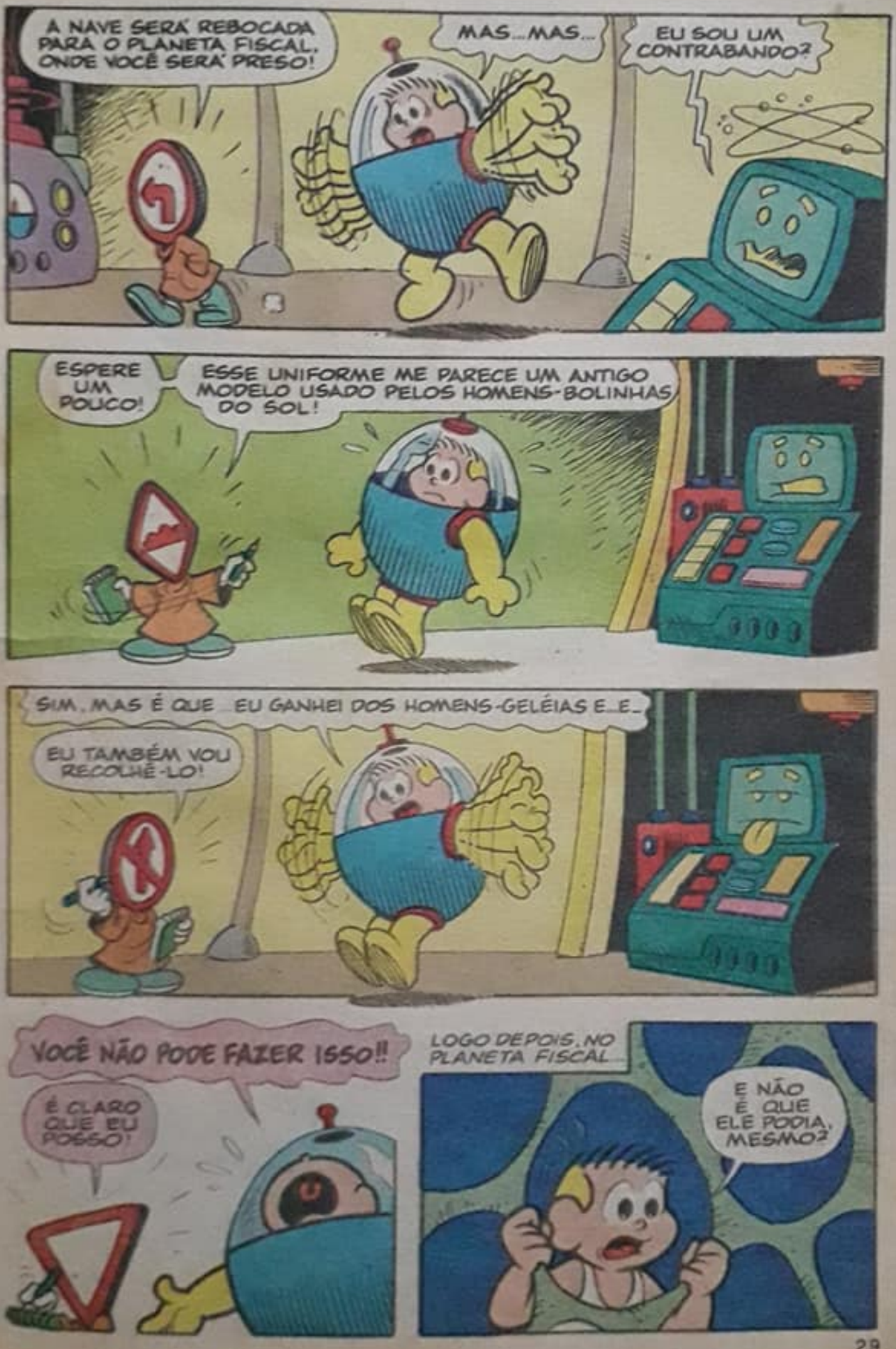
A NAVE SERÁ REBOCADA PARA O PLANETA FISCAL, ONDE VOCÊ SERÁ PRESO!
MAS... MAS...
EU SOU UM CONTRABANDO?
ESPERE UM POUCO!
ESSE UNIFORME ME PARECE UM ANTIGO MODELO USADO PELOS HOMENS-BOLINHAS DO SOL!
SIM, MAS É QUE... EU GANHEI DOS HOMENS-GELÉIAS E... E...
EU TAMBÉM VOU RECOLHÊ-LO!
VOCÊ NÃO PODE FAZER ISSO!!
É CLARO QUE EU POSSO!
LOGO DEPOIS, NO PLANETA FISCAL...
E NÃO É QUE ELE PODIA, MESMO?

VOCÊ É NOVO POR AQUI?
SOU! QUEM É VOCÊ?

EU SOU UM VISTORIADOR COSMICO!
COMO AQUELE PILANTRA QUE ME PRENDEU AQUI?

NÃO! EU SOU UM MODELO MAIS ATUAL!
COM OS NOVOS REGULA-MENTOS!

FUI MANDADO PARA ATUALIZAR AS LEIS DE TRAFEGO DO COSMOS!
MAS OS ANTIGOS VISTORIADORES NÃO ACEITARAM AS MUDANÇAS!
E ME PRENDERAM AQUI TAMBÉM!

TEMOS QUE FAZER ALGUMA COISA!
MAS O QUÊ? NÃO PODEMOS FUGIR DAQUI!

UH, DROGA!

ENQUANTO ISSO, NO DEPÓSITO...
QUE AUDÁCIA!
ME LARGAR AQUI COM ESSE MONTE DE FERRO-VELHO!
TENHO QUE SAIR DAQUI!
VOU USAR O NOVO EQUIPAMENTO QUE O ASTRONAUTA INSTALOU EM MIM!
POP
POP
OBA, OBA! PARECE QUE EU VOU SER O HERÓI DESTA HISTÓRIA!
OPS!
EI!
SEGUREM ELE!
É PROIBIDO ULTRAPASSAR!
PERNAS, PRA QUE TE QUERO!

SENTIDO PROIBIDO!!
PARE!!
É PROIBIDO TRÁFEGO DE PEDESTRES!
EU NUNCA DECOREI ESSAS PLACAS DE TRÂNSITO!
PARE
O QUE ESTÁ ACONTECENDO?
OI, ASTRONAUTA! SENTIU MINHA FALTA?
ELES ESTÃO ATIRANDO!
VAMOS SER ATINGIDOS!
CRÁS
VIU? EU LIBERTEI VOCÊS!
OBRIGADO!
E-ESTA POEIRA TODA V-VAI ME F-FAZER
FAZER

ATCHOO

AI, ME DESCULPEM! EU ACHO QUE...
E

VOCÊ NOS SALVOU!!
1

QUANDO ESPIRROU, OS ROBÔS PARARAM!
MAS POR QUÊ?
EU JÁ SEI O QUE ACONTECEU!
7

O QUÊ?
VOCÊ PASSOU UM VÍRUS DE COMPUTADOR PRA ELES!
DEU PANE NO SISTEMA DELES!

NÃO FALEI QUE IA SER O HERÓI DESTA HISTÓRIA?

ASSIM...
OBRIGADO, ASTRONAUTA! NÃO SEI O QUE FARIA SEM A SUA AJUDA!
QUE AJUDA? O HERÓI AQUI FUI EU!

AGORA QUE EU REPROGRAMEI OS VISTORIADORES COM OS NOVOS REGULAMENTOS, VOCÊS PODEM PARTIR!

AS NOVAS LEIS PERMITEM O INTERCAMBIO TECNOLÓGICO ENTRE ALIENÍGENAS!

AGORA, PODEMOS VOAR LIVRES PELO ESPAÇO!
QUE BANDO DE MAL-AGRADECIDOS!

EU SALVEI O DIA E NÃO GANHEI NEM UMA MEDALHINHA!
O QUE NÓS GANHAMOS É MAIS VALIOSO DO QUE QUALQUER COISA...

...GANHAMOS A LIBERDADE!
FIM

Tabletes de
Chocolate branco e ao leite
GODY
O CHOCOLATE
SABOR ANIMAL.
GODY
GODY
GODY
GODY
GODY
Você vai se deliciar
com Tabletes de
Chocolate GODY.
E vai ficar uma fera se
comer um só.
Por isso peça para mamãe
comprar um montão.
ARCOR

VOLTA ÀS AULAS ALEGRE COM A

TURMA DA **mônica** E TURMA DO **CHICO BENTO**

AS NOVAS LANCHEIRAS DA DERMIWIL SÃO COLORIDAS E CHEIAS DE CHARME, EM MATERIAL RESISTENTE E ATÓXICO. AFINAL, RECREIO É ALEGRIA. ESCOLHA A SUA TURMA DESTE ANO!

DERMIWIL

Rua Canindé, 810
S.Paulo - SP
C.G.C. 60
Fone

MÔNICA EM A Lanterna Mágica

DAÍ QUE VOCÊ ESTÁ NO LUGAR ERRADO!
É NAS HISTÓRIAS DO BIDU QUE AS COISAS FALAM!

MAS EU NÃO SOU UMA LANTERNA COMUM!
VOCÊ É IMPORTADA?

NÃO É ISSO! É QUE SOU A LÂMPADA MÁGICA DE ALADIM!

DE NOVO ESSE PAPO?
JÁ ESTOU CHEIA DESSAS HISTÓRIAS DE LÂMPADAS MÁGICAS!
?

MAS, TUDO BEM! O ROTEIRISTA DEVE ESTAR SEM IDÉIAS NOVAMENTE!
VAMOS LÁ!

O ALADIM ESTAVA INDO AO SHOPPING QUANDO ME DEIXOU CAIR!
SEI...

E AGORA QUE EU TE ACHEI, VOCÊ VAI ME CONCEDER TRÊS DESEJOS, CERTO?
É ISSO!

OK!
QUE BRINCADEIRA É ESSA?!

COMO ASSIM?!
TÁ NA CARA QUE VOCÊ NÃO É A LÂMPADA MÁGICA!

O QUÊ?
DEVE SER TUDO UM PLANO DOS MENINOS!

EU SOU A LÂMPADA MÁGICA DE ALADIM!!
ORA, VOCÊ NÃO É NEM UM POUCO PARECIDA COM ELA!

É QUE EU DEI UMA MODERNIZADA!
SEI!

SE VOCÊ É A LÂMPADA DE ALADIM, ENTÃO PROVE!
PROVAR? COMO?

AH! SEI LÁ, FAÇA APARECER ALGUMA COISA DO NADA!
JÁ É UM DOS DESEJOS?

NÃO!
O QUE VOCÊ QUER?

UM SORVETE!
TÁ BOM! LÁ VAI!

CLIC
E ENTÃO?
ASSIM, ASSIM... EU NÃO GOSTO DE FLOCOS!
ENTÃO, PEÇA UMA COISA MAIS DIFÍCIL!
HUM!
JÁ SEI! EU QUERO VER A "MANDONNA"!
TUDO BEM!
CLIC
DOM CRAI FOR MI, ARGENTINA...
...DE TRUSIS AI NEVAR LEFITIU...
ESSA É A MANDONNA?
É! NO NOVO FILME DELA, "LEVITA"!
AINDA NÃO ASSISTI!

JÁ SE CONVENCEU DE QUE EU SOU A LÂMPADA MÁGICA?
AINDA NÃO ESTOU BEM CERTA!
AH, É?!
ENTÃO, EU VOU PROVAR PRA VOCÊ!!
O QUE É QUE VOCÊ QUER TER?
UM PALÁCIO COM TORRES DE DIAMANTE?
UM TAPETE VOADOR?
OS QUARENTA LADRÕES?
CHERAZEDA, A CONTADORA DE HISTÓRIAS?
UMA FORTUNA EM OURO E JÓIAS?
QUALQUER COISA QUE VOCÊ QUISER!
É SÓ DESEJAR!

UAU! AGORA, EU ACREDITO!
VOCÊ É MESMO A LÂMPADA MÁGICA!
ATÉ QUE ENFIM!
CLIC
É ISSO AÍ, SEU GÊNIO!
AQUI VÃO OS MEUS TRÊS DESEJOS...
...EU QUERO UMA BEXIGA AZUL, UM PIRULITO DE CARAMELO E UMA BONECA DE PANO!
CLIC
CLIC
CLIC
CLIC
CLIC
CLIC
ACABARAM-SE AS PILHAS MÁGICAS!!
FIM

MÔNICA e CASCÃO em SÓ UM FILME!

DESCULPA, CASCÃO! É QUE ESSES FILMES ME DÃO UM MEDÃO...
SEI! POR ISSO ME CONVIDOU PARA ASSISTIR JUNTO!

OLHA! É SÓ PENSAR QUE É TUDO DE MENTIRINHA!

TÁ VENDO AQUELES DENTÕES?

SÃO DE PLÁSTICO!
SEM GRAÇA, NÉ?

AAAAAIIIII!!
O QUE FOI, AGORA?

PUF

ELE SE TRANSFORMOU NUM MORCEGO!
É DE BORRACHA!

TRUQUES DE FILMAGEM!
OLHA SÓ AQUILO!

QUE VAMPIRO FORTE... PARA EMPURRAR ESGE MONTÃO DE PEDRAS!
SÃO DE ISOPOR!

UAI! AGORA, ELE ESTÁ VOANDO!
PUA'! DÁ ATÉ PRA VER OS FIOS DE NÁILON!

FOI PARA AQUELE CASTELÃO!
É UMA MINIATURA!

AI! SE ESCONDEU NO CAIXÃO!
BOM... ESGE É DE MADEIRA, MESMO!

O QUE É QUE AQUELE HOMEM VAI FAZER?
VAI TENTAR MATAR O VAMPIRO!

AI!! ACORDOU!!
ELE NEM TAVA DORMINDO!

É CATCHUP!
ARGH!
ARGH!
PLOF

EU NÃO TENHO ESSE SEU SANGUE-FRIO, CASCÃO!
ORA...

...É PORQUE EU SEI QUE É SÓ UM FILME, MÔNICA!
E MUITO DO FULEIRO!

QUE MAL PODE HAVER NUM FILMECO?
OLHA! APARECEU O MOCINHO!

ESTÃO BRIGANDO!
E ELE VAI VENCER O VAMPIRO COM... COM...

...ÁGUA BENTA!!

É SÓ UM FILME, CASCÃO!
FIM

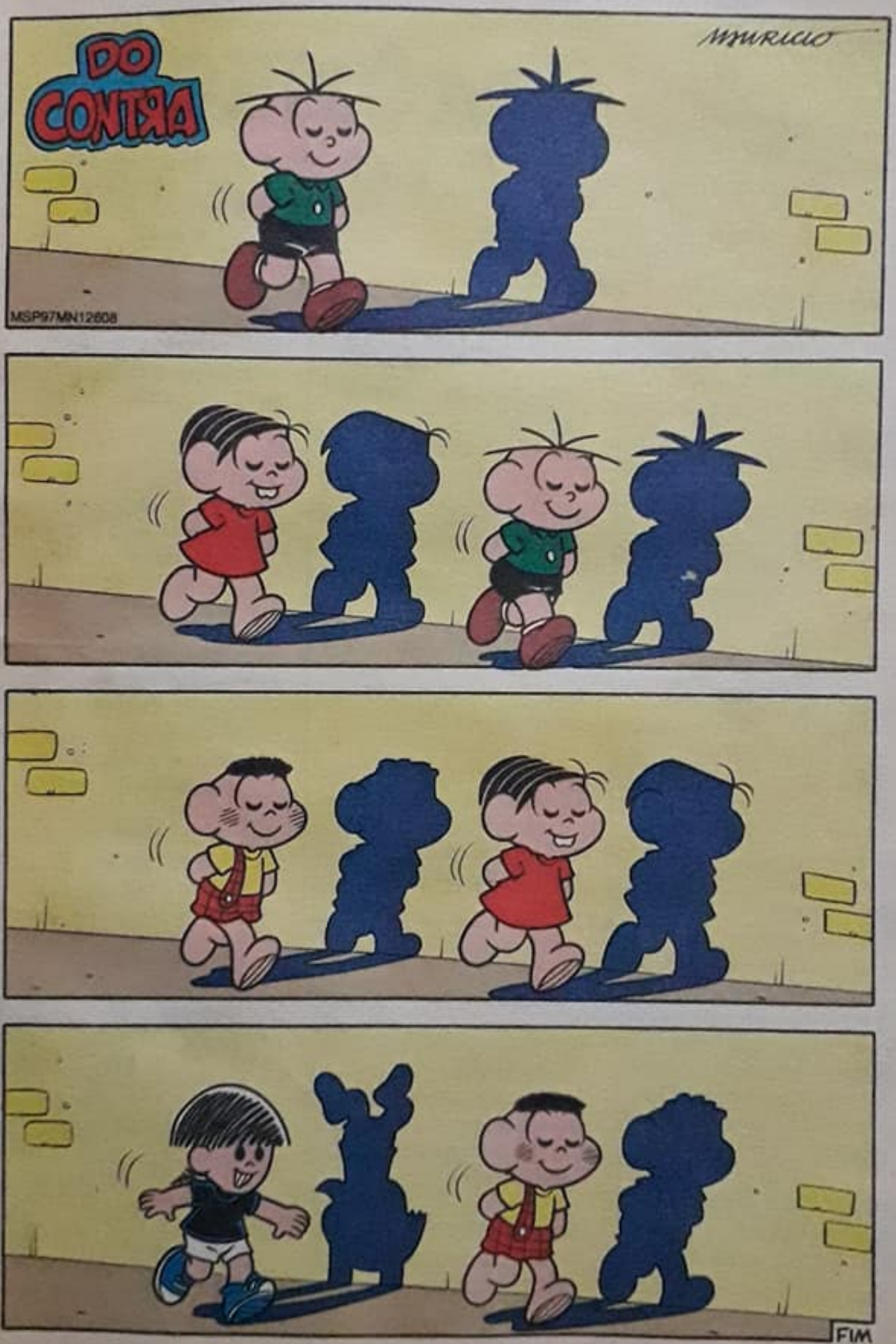
DO CONTRA
MAURICIO
MSP97MN12608
FIM

MÔNICA DÁ O RECADO!

CLAUDIANE SILVA
São Paulo - SP
Eu e minha irmã, Silvana, somos fãs do Chico Bento e dos pais dele. Gostaríamos de saber se o Chico mora mesmo na roça. Beijos.

O Chico Bento mora num pequeno sítio e não quer saber de trocar o sossego do campo pela barulheira da cidade. Beijão.

RITA DOS REIS
São Paulo - SP
Tenho 11 anos e curto as histórias do jeito que são, mas gostaria de sugerir que a turminha aparecesse mais vezes em aventuras no tempo futuro, assim poderíamos saber como eles vão ser na adolescência.

Todos adoraram a sua sugestão, Rita. Agora é só aguardar essas aventuras no futuro. Abração.

TROCA-TROCA

VAGNÉIA MACIEL - Troca poesias, versinhos e papéis de carta - R. do Campo, 35 - 11990-000 - Cananéia - SP.

SURAH HERRERA - Troca papéis de carta e correspondência - R. 2, nº 6 - 09210-000 - Santo André - SP.

VANDERLEI GREZELE - Troca cartões-postais e correspondência - R. Tamoio, 542 (Guarda Volumes) - 85501-070 - Pato Branco - PR.

LILIANA DINIS
Coruche - Portugal
Sou portuguesa, tenho 12 anos e queria dizer: "Adoro as tuas revistas, Mônica!". Tchau.

E a turma adorou sua cartinha, escrita com um delicioso sotaque português.

SILVANA JACINTO
Araruna - PB
Eu acho a turminha superlegal e gostaria de sugerir que vocês bolassem umas histórias em que a Mônica desse muitas risadas. Beijos.

A turma promete fazer a Mônica, e você também, dar gostosas gargalhadas! Aguarde, Silvana!

INDIARA PEREIRA
Rio de Janeiro - RJ
Tenho 7 anos e estou escrevendo pra contar que adoro o Sansão. Meu sonho é ter um coelhinho igual, falou?

Parece que o Cebolinha tem a mesma vontade, né, Indiara? Beijinho.

AMIR REHAN
Lahore - Paquistão
Por sorte recebo regularmente as revistas da turma e estou me divertindo de montão. Um saudoso abraço.

A turma promete caprichar nas aventuras para você se divertir e também matar a saudade, tá bom, Amir?

SILVANA SOUZA
Bethesda - Estados Unidos
Mesmo morando tão longe, continuo fã da turma da Mônica. Um abração.

A turma curtiu de montão o carinho e o postal que você mandou, Silvana. Um grande abraço.

LAYRA RIZZI
Vila Velha - ES
Olá! Sou gordinha como a Mônica e comilona como a Magali. Gostaria que vocês publicassem mais histórias do Cebolinha querendo ser o "dono da rua". Beijocas.

O Cebolinha vai bolar alguns planos infalíveis superespeciais pra ser dono da rua, combinado, Layra? Escreva sempre.

WILLYAM SILVA
Luanda - Angola
Tenho 12 anos, curto todos os personagens e espero ansiosamente que meu nome apareça numa das revistas da turma. Até breve.

Você não precisa esperar mais, Willyam. Aí está seu nome. Abração.

BRUNA MACIEL
Cotia - SP
Oi! Bolei uma história pensando nas meninas da turma. Seria assim: a Mônica, a Magali, a Aninha, a Marina e a Cascuda teriam superpoderes. Elas se reuniriam e conseguiriam prender o Capitão Feio e os Seres do Esgoto dentro de um bueiro. Tchau.

O Cascão, que conhece esses terríveis vilões, promete dar aquela força para as meninas. Gostou da idéia, Bruna?

NA BASE DA AMIZADE

ÉRICA DA SILVA - (16 anos) - R. Dois, c. 2 - 83430-000 - Campina Grande do Sul - PR; ANA KOSUGE - (14 anos) - R. Risadinha, 94 - 07173-270 - Guarulhos - SP; RENATA RIBEIRO - (10 anos) - R. Cambará, 103 - 60710-410 - Fortaleza - CE; RAQUEL DAGNONI - (12 anos) - R. Manoel Bittencourt, 169 - 89110-000 - Gaspar - SC; HELENA DA SILVA - (16 anos) - R. do Mendalho, 507 - 4435 - Rio Tinto - Portugal; SUSANA VENTURA - (16 anos) - Av. Sacadura Cabral, 80 - 2ª Esq. - 4560 - Penafiel - Portugal; CATARINA FERREIRA - (14 anos) - R. Estados Unidos da América, bl. 130 - 4ª Esq. - 9000 - Funchal - Portugal; GUSTAVO BARROS - (9 anos) - Av. São Domingos, 2345 - 87040-000 - Maringá - PR; CLARISSA LORENZ RACHEL LIONE - (10 anos) - R. Iguape, 1165, c. 1 - 14090-090 - Ribeirão Preto - SP; ADRIANA GRUMANN - (13 anos) - R. Santa Sofia, 487 - 93336-200 - Novo Hamburgo - RS; SOLON BASTOS - (15 anos) - R. 4, Q. 1, nº 5 - 65070-180 - São Luís - MA.

Escreva para:
REVISTA MÔNICA,
mandando nome, idade e endereço completos R. do Curtume, 745 - Bl. F - CEP 05065-001 - São Paulo - SP.

PASSATEMPO

1.

MAURICIO

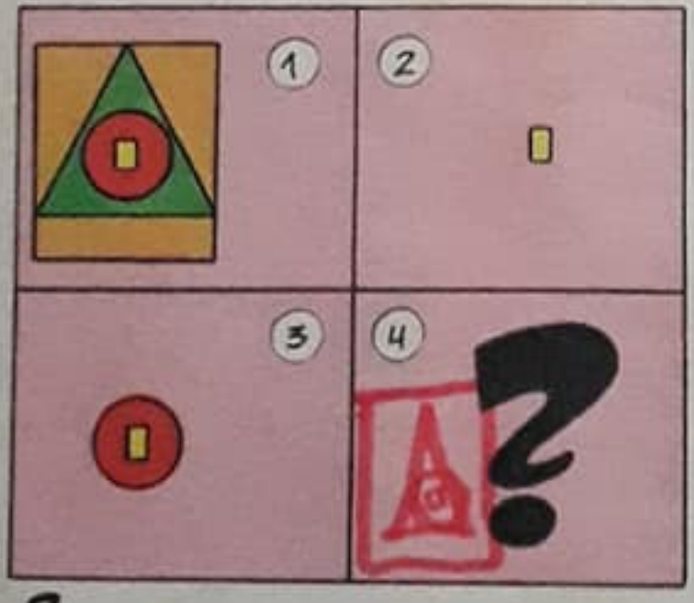

2.

DE ACORDO COM A SEQUÊNCIA DAS FIGURAS, QUAL SERIA A FIGURA NÚMERO 47

3. DESCUBRA QUAL DAS PARTES ABAIXO CONTÉM UMA FIGURA QUE NÃO SE REPETE NOS OUTROS QUADROS!

QUAL A ÚNICA FIGURA QUE SE DIFERENCIA DAS DEMAIS NO CORPO DO PEIXE?

DOS PERSONAGENS ABAIXO APENAS DOIS FAZEM PARTE DA TURMA DO PITECO! VOCÊ SABE QUAIS?

QUAL A CAVEIRINHA DIFERENTE NESTE EMARANHADO?

MÔNICA em O QUE VOCÊ TÁ OLHANDO?

TOLCICOLO, É?
NÃO CONSIGO VIRAR O PESCOÇO PRA LADO NENHUM!
NÃO É CHATO?
MUITO!
EH, EH, EH!
JÁ ESTOU VENDO MIL POSSIBILIDADES! PRECISO PENSAR LAPIDO!
VOCÊ AINDA TÁ AÍ, CEBOLINHA?
TÔ! SÓ ME DISTLAÍ UM POUQUINHO OLHANDO AQUELE ALTISTA QUE VEM VINDO!
ARTISTA? QUE ARTISTA?
O FÁBIO BÚNIOR!
O FÁBIO?!
É! E PALECE QUE ELE DEIXOU A BALBA CLESCER!
?
DEVE TER FICADO TÃO CHARMOSO!
E EU NÃO POSSO NEM VER!
AI!

PEDE PRA ELE CANTAR UM POUQUINHO! SE NÃO POSSO VER, EU PELO MENOS PODERIA OUVIR!
ELE ESTÁ LOUCO! NÃO ESTÁ PODENDO CANTAR!
QUE PENA!
MAS ELE ESTÁ DIZENDO QUE PODE TE DAR UM FIO DE BALBA DE LEMBLANÇA!
QUE DEMAIS!
CAIM!
O QUE É ISSO?
DOEU NA HOLA DE TILAR O FIO DE BALBA! VIU COMO A VOZ DELE ESTÁ HOLÍVEL?
PUXA, É MESMO! COITADO!
AQUI ESTÁ O FIO DE BALBA DELE!
PUXA! QUE LEGAL!
VOU BOTAR NO MEU DIÁRIO!

IH,IH,IH!
SAIBA QUE EU SOU A SUA FÃ MAIS FIEL,VIU?

PRA DIZER A VERDADE, TENHO UMA ENORME FIDELIDADE CANINA A VOCÊ!

FIDELIDADE CANINA!!
EU NÃO AGUENTO!
OH,OH,OH!
VOCÊ ESTÁ DE BOM HUMOR, HEIN?

ACHO QUE ELE ESTÁ *LINDO POLQUE* ESTÁ CONTENTE POR *ENCONTLAR* UMA FÃ TÃO DEDICADA ASSIM!
EU SOU MESMO!

UFA! QUASE DEI *BANDEILA*!
ESTOU ATÉ PENSANDO EM FUNDAR UM FÃ-CLUBE!

É MESMO?
DEVIA FUNDAR É UM CANIL!

EI! A SUA BARBA É VERDE?!

É MAQUIAGEM!
BARBA VERDE?

ELE DISSE QUE É POR CAUSA DE UM FILME QUE ESTÁ FAZENDO!
MAS QUE FILME É ESSE?

BALBA VELDE, O PILATA!
UÉ! NÃO É BARBA RUIVA?

É QUE ESSA É UMA VELSÃO ECOLÓGICA!
AH, BOM!

AU! AU! AU! GRAAURR!
!
FISSS!

QUIETO, FLOQUI... QUER DIZER... QUIETO, FÁBIO BÚNIOR!
AU! GRRR!
?
FISSS!

SENTA, FÁBIO BÚNIOR! SEEENTAA!
JÁ SAQUEI TUDO!

CEBOLINHAAA!!

SEU PESTE!!
VOCÊ ME PAGA!!

C-CALMA, MÔNICA!
VOCÊ ME FEZ DE BOBA!!

E VAI PAGAR POR ISSO!

MAS VOCÊ NÃO ESTÁ MAIS COM TOLCICOLO!
HÃ?

E FICOU BOA POR CAUSA DO...
É! TÔ BOA, MESMO!

VOCÊ DEVIA É ME AGRADECER E NÃO ME BATER!
HUM...

TÁ LEGAL! TE DEVO ESSA!
HOJE, EU NÃO VOU TE BATER!

NÃO, MESMO?
NÃO!

ENTÃO... GOLDUCHA! BAIXINHA! DENTUÇA!
AGORA, VOCÊ VAI APANHAR!

MAS VOCÊ DISSE QUE...
NÃO JÁ BATER POR CAUSA DO PÊLO DO FLOQUINHO... OS XINGAMENTOS SÃO OUTRA HISTÓRIA!

OI, MÔNICA! CONTINUA COM TORCICOLO?

NÃO! SÓ ESTOU OLHANDO ONDE O CEBOLINHA VAI CAIR!
FIM

Tem três coisas que a gente
não explica, nem justifica:
irmão crica, roupa que aperta
e pinica e mãe que não compra
Lilica Ripilica.

Lilica Ripilica

É divertido ser!

MARISOL S.A.
INDÚSTRIA DO VESTUÁRIO
FONE: (047) 372-6000
FAX: (047) 372-6002
e-mail: http://www.marisol.com.br

PROMOÇÃO MARISORTE
MARISOL DÁ A MAIOR SORTE PRA VOCÊ!

Compre produtos Marisol e concorra a prêmios sensacionais.

Cert. Aut. Min. Just. Nº 01/93/194. Promoção válida até 30 de junho de 1997.

AGORA ESTUDAR FICOU MUITO MAIS DIVERTIDO!

LINHA ESCOLAR

TURMA DA mônica

MAURICIO

MALETAS, MOCHILAS E LANCHEIRAS DA NOVA GERAÇÃO

ESTAMPAS PERSONALIZADAS,
DESIGN ARROJADO,
MATERIAIS DE ALTO PADRÃO

© 1997 MSP

CONTAINER

Sol Comércio

TURMA DO "ROTEIRISTA" A BEIRA DE UM PENADO EM "ATAQUE DE QUALQUER COISA"

VOCÊ TEM QUE SE CUIDAR!
EI! QUER PARAR DE ME SEGUIR?
FARMÁCIA
AÍ, COMPRANDO OS REMEDINHOS, HEIN?
FARMÁC
QUAL É, DONA?
QUER PARAR DE ME AGOURAR?
SOMOS AMIGOS!
VOCÊ ADORA ESCREVER HISTÓRIAS COMIGO!
MAS NÃO COM VOCÊ POR CIMA DOS MEUS OMBROS!
SUJEITO INGRATO!

O JEITO É TRABALHAR!
ASSIM ESQUEÇO OS PROBLEMAS!
SABE, CARA?
ADORO OS SEUS DESENHOS!
DEVIAM PUBLICAR ASSIM COMO VOCÊ RABISCA!
SOME DAQUI!
PLOFT
AGORA, SIM!
VÓ! QUERO QUE CONTE A HISTÓRIA DO CHAPEUZINHO VERMELHO!
O GATO DE BOTAS!
COLUNA DE ÓBITOS!

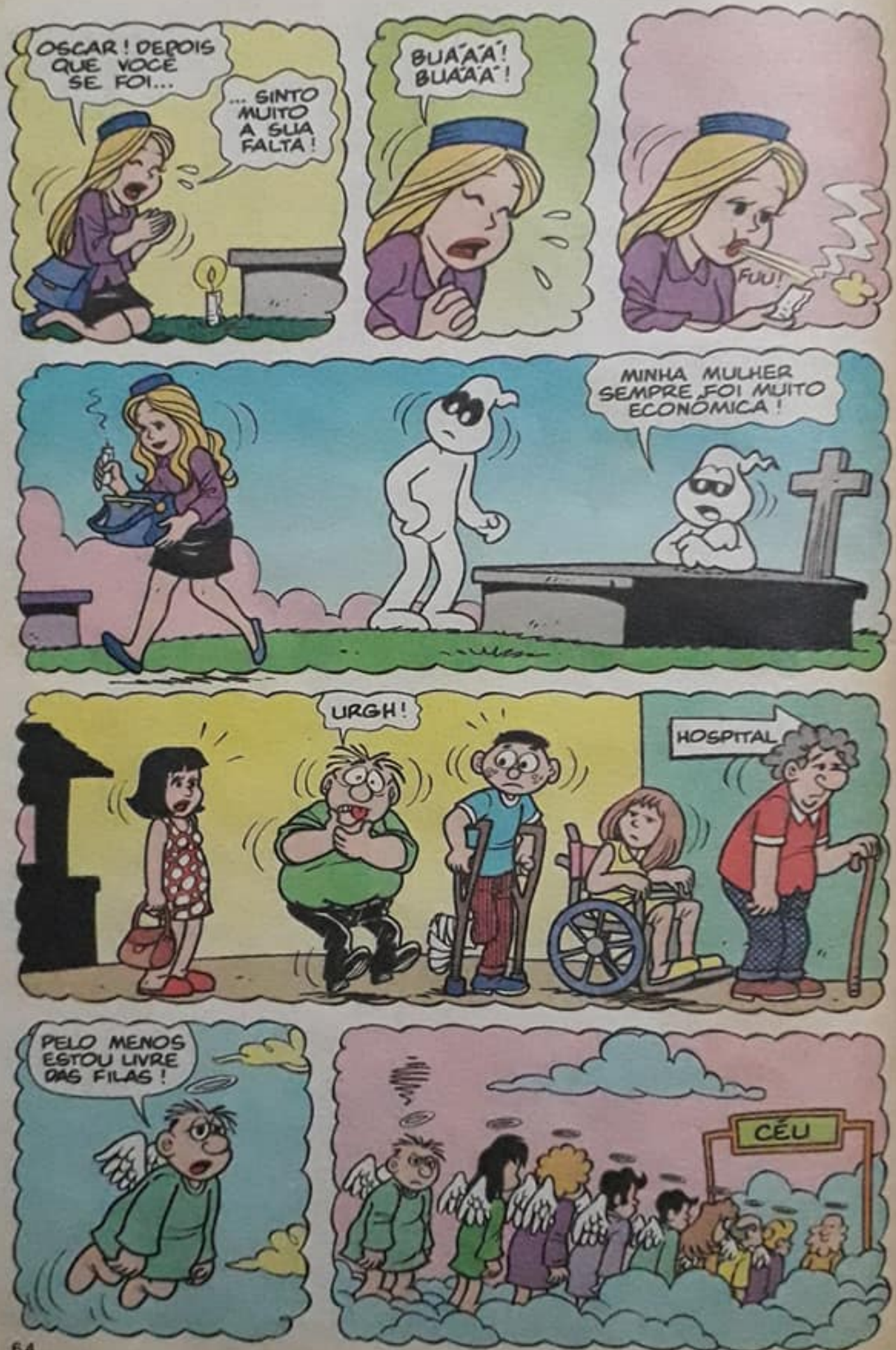
OSCAR! DEPOIS QUE VOCÊ SE FOI...
... SINTO MUITO A SUA FALTA!
BUAÄÄ! BUAÄÄ!
FUU!
MINHA MULHER SEMPRE FOI MUITO ECONÔMICA!
URGH!
HOSPITAL
PELO MENOS ESTOU LIVRE DAS FILAS!
CÉU

DOUTOR! DIGA A VERDADE!
ESTOU MAL? MUITO MAL?

POR QUE ESSE DESESPERO TODO?

RECUSARAM O MEU CREDIÁRIO!

NÃO ADIANTA!
ESTOU COM IDEIA FIXA!

DIAS DEPOIS...
UM CONSELHO DE AMIGO: FAÇA OUTRO CHECK-UP!

HUM!
HUM!

PARABÉNS! A SUA SAÚDE É DE FERRO!

IUPIIII! SARE!!

AGORA, A DESFORRA!

SEM COMENTÁRIOS!
FUM

MÔNICA e CEBOLINHA em

QUEM SOU EU?

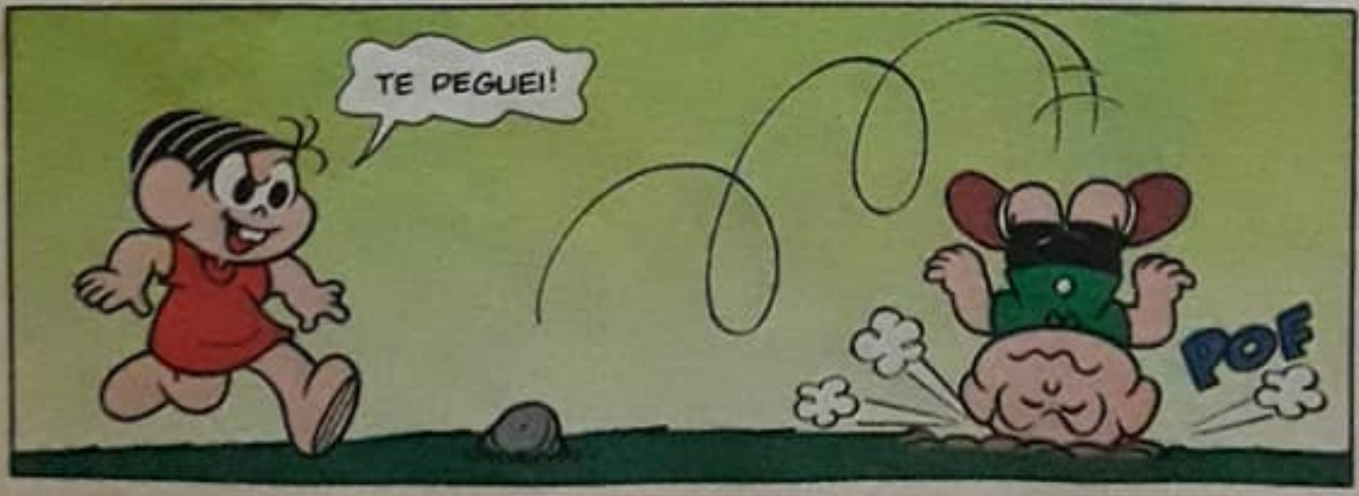

ONDE ESTOU?
QUEM SOU?
FINGIDO!

QUEM É ESSA LINDA GALOTINHA?
EU?

SIM, VOCÊ! QUEM É A GATINHA?
XIII...

ACHO QUE É GRAVE!
POR QUE VOCÊ ESTÁ DE CABEÇA PRA BAIXO?

EU NÃO ESTOU DE CABEÇA PRA BAIXO! VOCÊ É QUEM ESTÁ!
HUM... COMO FOI QUE FIQUEI ASSIM?

NÃO SE PREOCUPE! VOU TE DESVIRAR!
HUUNG!
AI, AI!

CONSEGUI!
FLOPT
SEUS CABELOS FINCARAM NO CHÃO COMO RAÍZES!
É...ELES SÃO ESPETADINHOS!
HE,HE! ACHO QUE É PORQUE VOCÊ TEM A MENTE FÉRTIL...
O QUE QUER DIZER COM ISSO?
NADA,NÃO! VAMOS AO MÉDICO!
!
POR QUE PAROU?
EU NÃO PLECISO DE MÉDICO! NÃO ESTOU ME SENTINDO MAL! PLEFILO IR PLA CASA!
SE VOCÊ TEM CERTEZA, PODE IR PRA SUA CASA!
BUAAAA!

O QUE FOI QUE ACONTECEU AGORA?
SNIF... BEM...
...EU NÃO SEI ONDE MOLO!
TUDO BEM! NÃO TEM PROBLEMA! EU SEI ONDE VOCÊ MORA, CEBOLINHA!
CEBOLINHA?
POR QUE ME CHAMA DE CEBOLINHA? NÃO SABE QUE EU ODEIO APELIDOS?
PIROU!
É?
TÁ CERTO! COMO É SEU NOME?
GOIABA! MAS PODE ME CHAMAR DE GOIABINHA!
ALI ESTÁ SUA CASA! PODE ENTRAR!
COMO VOCÊ TEM TANTA CELTEZA DE QUE EU MOLO LÁ?

SIMPLES! DÁ UMA OLHADA NA ANTENA DE TEVÊ!
HUM... SEI!

OI, MÔNICA!
OI!
OI, GOIABINHA!
OI!

EPA! ESPERA AÍ!
O QUE FOI?

CASCÃO! PÁRA AÍ!
AI!
O QUE FOIII?!

COMO É QUE VOCÊ SABE QUE O CEBOLINHA AGORA É O GOIABINHA?
GLUP!
AI...

É UM PLANO GENIAL QUE INVENTAMOS! HE,HE... TODA VEZ QUE ESTAMOS NUMA ENRASCADA, FINGIMOS TER AMNÉSIA! AÍ, O CEBOLINHA SE TRANSFORMA NO GOIABINHA E EU, NO PORCÃO!
AI... ELE CONTOU!
VAI QUERER BRINCAR TAMBÉM? POSSO TE CHAMAR DE BOBÔNICA! HE,HE,HE!
POF
PUXA... ERA SÓ DIZER: "NÃO, MUITO OBRIGADA"!
CADÊ O GOIABINHA?!
ZUP
GRR! CEBOLINHA E SEUS PLANOS! VOCÊ AINDA ME PAGA!!
CLALO, BOBÔNICA! CLALO!
FIM

TÁ QUERENDO FÉRIAS? ENTÃO, APROVEITE!

Você que estudou direitinho, que se comportou bem, que conseguiu notas boas no 1º semestre, bem que merece umas férias superlegais.
E nada melhor do que o Almanacão de Férias para ser a sua grande companhia.
Ele traz 112 páginas de histórias super-engraçadas, mais 80 páginas de jogos e passatempos.
E para alegrar ainda mais as suas férias, um superpresente: um Quebra-cabeça da Turma da Mônica!
Corra até a banca e garanta o seu! Se acabar, não adianta chorar, heim!...

112 páginas de histórias + 80 páginas de jogos e passatempos!

QUADRINHOS SÓ DÁ GLOBO

MÔNICA em

Eu não sou de me gabar, mas...

É O FELIPE, AQUELE GALOTO QUE MORA NA CASA DA ESQUINA!
DROGA!

O QUE É ISSO?
VOCÊS NÃO GOSTAM DELE?

NÃO É QUE A GENTE NÃO GOSTE!
ATÉ QUE ELE É UM CARA LEGAL!
E ENTÃO?

ELE FALA DEMAIS!
E SÓ FALA DELE MESMO!

OUTRO DIA ELE NOS CONTOU COMO TINHA MATADO UMA BALATA!
A HISTÓRIA VIROU UMA NOVELA DE CINQUENTA CAPÍTULOS!

A TAL BALATA FICOU PIOR DO QUE UM ALIEN!
DEVE HAVER UM JEITO DE FAZER ELE SE TOCAR!

EU JÁ BOLEI UM MÉTODO!
SÉRIO?
COMO É?

QUANDO ELE COMEÇA A FALAR DEMAIS, EU OLHO ASSIM PRO CHÃO COMO SE ESTIVESSE DISTRAÍDO!
E DÁ CERTO?

NÃO!
ENTÃO, É MELHOR VOCÊ INVENTAR OUTRA COISA RAPIDINHO PORQUE LÁ VEM ELE!
AI CALAMBA!
NÃO PUXE ASSUNTO, MÔNICA! NÃO PUXE ASSUNTO!
FALA AÍ, PESSOAL! BELEZA?
OLÁ!
QUE CARAS DE TÉDIO! ÂNIMO, GALERA!
ÂNIMO? POR QUÊ?
EU ARRUMEI UM EMPREGO!
DEIXA EU CONTAR PRA VOCÊS...
CASCÃO! VOCÊ TINHA QUE PELGUNTAR?
XIII! DESCULPA!

ESTOU TRABALHANDO NA LANCHONETE DO MEU PAI! TENHO UM UNIFORME DA HORA E GANHO UMA BOA GRANA POR MÊS!
VOCÊS QUEREM SABER O QUE EU FAÇO LÁ?
E NÓS TEMOS ESCOLHA?
EU NÃO SOU DE ME GABAR, MAS...
... EU SOU ASSISTENTE DE PRODUÇÃO!
É UM CARGO QUE EXIGE MUITO DA PESSOA, MAS EU TIRO DE LETRA!
OH, PALABÉNS!
E DEPOIS QUE EU COMECEI LÁ, AS GATINHAS DO BAIRRO NÃO SAEM MAIS DO MEU PÉ!
QUE INTELESSANTE!
É CLARO QUE EU NÃO POSSO NAMORAR TANTAS!
ENTÃO, EU PARO E DIGO: "CALMA, TEM FELIPE PRA TODAS"!
E BLÁ, BLÁ, BLÁ, BLÁ, BLÁ, BLÁ, BLÁ, BLÁ!
RÁPIDO, MÔNICA! ANTES QUE ELE PERCEBA!
E MAIS BLÁ, BLÁ, BLÁ, BLÁ, BLÁ, BLÁ, BLÁ, BLÁ, BLÁ...

CASCÃO! ESSE GAROTO É INSUPORTÁVEL!
EU SEI, EU SEI...

...MAS NÃO PODEMOS CHEGAR PRA ELE E DIZER: "EI, GAROTO! VOCÊ É UM CHATO!" IRÍAMOS MAGOÁ-LO!

E TEMOS QUE FAZER ALGUMA COISA RÁPIDO...
...O CEBOLINHA NÃO VAI AGÜENTAR MUITO TEMPO!
PATATI, PATATÁ, PIRIRI, PORORÓ, PETECA, PETECA...

TIVE UMA IDÉIA!
ESPERA AÍ!

POBRE CEBOLINHA!

PRONTO, CASCÃO!
A NOSSA ARMA SECRETA!
?

O QUE VOCÊ VAI FAZER?
FICA OLHANDO...

EI, CEBOLINHA! SUA MÃE ESTÁ CHAMANDO!
GLAÇAS A DEUS!
MAS AINDA NÃO TERMINAMOS O NOSSO PAPO!
NÃO SEJA POR ISSO!
AQUI ESTÁ O DO CONTRA! PODE MANDAR BRASA!
MÔNICA! VEM PRA CASA, FILHA!
JÁ ESTOU INDO, MAMÃE!
VOCÊ SABIA QUE EU ARRUMEI UM TRAMPO?
ESTOU TRABALHANDO NA LANCHONETE DO MEU PAI! TENHO UM UNIFORME DA HORA E GANHO UMA BOA GRANA POR MÊS!
UAU! QUERO SER IGUAL A VOCÊ QUANDO EU CRESCER!
SÉRIO?

É CLARO QUE NÃO!

EU NÃO SOU DE ME GABAR, MAS SOU ASSISTENTE DE PRODUÇÃO!
E O QUE VOCÊ FAZ?

SABE AQUELAS SEMENTINHAS PEQUENININHAS QUE VÃO EM CIMA DO PÃO DE HAMBÚRGUER?
SEI, GERGELIM!

SIM! SOU EU QUEM COLOCA!

VOCÊ FICA O DIA INTEIRO JOGANDO GERGELIM EM CIMA DOS PÃES?
É!

NUNCA GOSTEI DE GERGELIM!
MAS SE EU TRABALHAR DIREITO, POSSO SER PROMOVIDO!

E O QUE VOCÊ VAI SER?
LAVADOR DE ALFACES!

NUNCA GOSTEI DE ALFACE!
E DO QUE VOCÊ GOSTA?

BOM, EU GOSTO DE GOIABADA COM FEIJÃO, BATATA FRITA COM DOCE DE LEITE...

...MILK-SHAKE DE ASPARGO, SORVETE ACEBOLADO, MORANGO COM MOLHO À VINAGRETE, E...

VIRAM? COM O DO CONTRA, ELE VAI APRENDER A OUVIR AS OUTRAS PESSOAS!
PUXA! ESSA SUA IDÉIA FOI DEMAIS!
BLÁ, BLÁ, BLÁ, BLÁ, BLÁ, BLÁ, BLÁ, BLÁ, BLÁ, BLÁ, BLÁ...

OBRIGADA, CASCÃO! MAS NÃO É DE HOJE QUE EU TENHO BOAS IDÉIAS...

...AFINAL, EU SOU UMA MENINA! E AS MENINAS AMADURECEM MAIS RÁPIDO QUE OS MENINOS!

É A LEI DA NATUREZA! VOCÊS SABEM COMO É...
...EU NÃO SOU DE ME GABAR, MAS...
...BLÁ, BLÁ, BLÁ, BLÁ, BLÁ, BLÁ, BLÁ, BLÁ, BLÁ...
FIM

mônica

EDITORA GLOBO

CONSELHO DE ADMINISTRAÇÃO
Roberto Marinho (presidente)
João Roberto Marinho (vice-presidente)
Roberto Irineu Marinho, José Roberto Marinho, Luiz Eduardo Veiho da Silva Vasconcellos, Mauro Mendonça e Pedro Ramos de Carvalho (conselheiros)

DIRETORIA EXECUTIVA
Ricardo A. Fischer (diretor-geral), Fernando A. Costa, Flavio Barros Pinto, Carlos Alberto R. Loureiro, José Francisco Queiroz (diretores)

mônica

EDITORIAL
Diretora: Flavia Ceccantini
Editora: Solange M. Lemes
Revisores: Cecilia Bassarani, Paulo Roberto Pompão
Secretários de Redação: José Roberto dos Santos, Octavia Yamashita
Editor de Arte: José Moreno Cappuccio
Diagramador: Gerson Afonso de Campos
Secretárias: Ana Lúcia da Silva, Shirley Fiaborea

MARKETING DE PRODUTO
Gerente: Aristides Gaspar
COMUNICAÇÃO
Diretores de Criação: João Ventura F. Neto e José Carlos Martin. **Gerente de Atendimento:** Regina Puzzi. **Gerente de Promoções:** Isabel Borba. **Gerente de Pesquisa:** Ulisses Sargol. **Gerente de Projetos Especiais:** Eunice Arantes do Amaral. **Gerente de Mídia:** Rosani Guimarães C. de Moraes. **Gerente de Assessoria de Imprensa:** Mônica Pinto.
CIRCULAÇÃO/PRODUÇÃO
Diretor Vendas Bancas: Wanderley Medeiros. **Diretor de Assinaturas:** Alex Ubiratan Romero. **Diretor de Renovações de Assinaturas:** Alex Morais. **Diretor de Marketing Direto:** Wilson Paschoal Jr. **Diretor de Operações:** Celso Martinez. **Diretor de Produção Gráfica:** Danilo Borges. **Diretor Sucursal RJ:** Mauro Costa Santos
VENDAS DE PUBLICIDADE
Diretor: Júlio César Ferreira. **Gerentes:** Márcio Maffei, Celso Martins, Ana L. Tavares, Wagner Martins. **Executivos de Contas:** Alessandra Miguel, Márcia Alves, Otavio Ferreira, Simone Franco. **Contatos:** Amarilis Ferreira, Andrea Citrini, Arlete Carvalhan, Dora Magalhães, Mauricio Castro, Sueli Nascimento, Thais Eboli. **Contatos Diretos:** Kátia Longhi, Leila Raso, Marcelo Ortifice, Marley Marques. **Supervisores:** I. Cleber A. Costa, Flávia Grotolli. **Trainees:** Adriano Farm, Eder Publio, Marcelo Serpellon, Valéria Alves. **Administração:** Juarez Leite. **Operação:** Silma Penteado.
Representantes - Brasília: - Tels.: (061) 223-6422 - Fax: (061) 226-7402; **Belo Horizonte:** Tels.: (031) 225-6727/225-6069 - Fax: (031) 227-7569; **Campinas:** Tel.: (019) 242-0367; **Curitiba:** Tel.: (041) 264-2704 - Fax: (041) 262-6758; **Florianópolis:** Tel.: (048) 222-2443 - Fax: (048) 222-4899; **Fortaleza:** Tel.: (085) 281-4006 - Fax: (085) 268-1246; **Cuiabá:** Tel.: (065) 323-2122; **Porto Alegre:** Tel.: (051) 233-6911/233-5822 - Fax: (051) 233-5966; **Recife:** Tel./Fax: (081) 326-7166; **Ribeirão Preto:** Tel./Fax: (016) 625-9639; **Rio de Janeiro/Espírito Santo:** Tels.: (021) 252-8720/9674 - Fax: (021) 221-5984; **Salvador:** Tel./Fax: (071) 351-1764. **São Paulo:** Eduardo C. Sodré, I. Cleber Costa, Mauro Machado.

Estúdios Mauricio de Sousa
Presidente: Mauricio de Sousa. **Diretoria:** Alice Keico Takeda, Charlie Bluwol, Márcio R. Araújo de Sousa, Mônica Spada Sousa Santana, Sebastião Bonfá, Yara Maura Silva. **Departamento de Histórias em Quadrinhos - Diretora Executiva:** Alice Keico Takeda. **Redação:** Mauricio de Sousa, André L. S. de Oliveira, Flávio T. de Jesus, Paulo Roberto Back, Robson B. de Lacerda, Rosana M. Silva, Rubens S. Kiyomura. **Desenho:** Carlos A. Pereira, Emy T. Y. Acosta, Jeane Mestre, José Aparecido Cavalcante, Júlio S. Mauricio, Marcos Loschiavo, Olga M. Yuhara, Ricardo Roásio, Roberto Martins Pereira, Sidnei L. Salustre, Sydnei C. Prado Jr. **Arte-Final/Letras:** Alvim L. Filho, Clarissa H. Tamizawa, Cristiane Colheado, Cristina H. Ando, Kazuo Yamasaake, Lilian A. Almeida, Marco Antonio de Oliveira, Romeu T. Furusawa, Sérgio T. Graciano, Viviane Yamabuchi, Wellington F. S. Dias, Eliza T. K. B. Lacerda, Marcos A. dos Santos. **Acabamento:** Antonio Mauricio de Sousa Neto, Denilson F. da Silva, Vidimar G. dos Santos. **Cor:** Daniela S. Ramos, Lilian R. Maifra, Miriam S. Tominaga, Rita C. Mauricio. **Coordenação de Arte:** Maria de Fátima Ap. Claro. **Departamento de Merchandising - Diretora Executiva:** Alice Keico Takeda. **Diretor de Arte:** Ricardo Machado. **Designer:** Emy T. Yamauchi Acosta. **Departamento Comercial: Diretor:** Sebastião Bonfá. **Diretora Segmento Alimentício:** Mônica Spada Sousa Saraiva. **Departamento Internacional: Vice-Presidente:** Yara Maura Silva. **Departamento de Exposições:** Jacqueline Mouradian. **Departamento de Vídeo/Internet:** Fabio Madid. **Núcleo de Atendimento:** Fernanda S. Moreno, Maria R. Russo, Therezinha S. Branco. Tel.: (011) 861-2044 - ramal 254. **Redação:** Ivana Mello. **Supervisão Geral:** Mauricio de Sousa. **Site:** http://www.monica.com.br

Editora Globo S/A
Rua Domingos Sérgio dos Anjos, 277 - São Paulo - CEP 05136-170
Tel. (011) 836-5000
Diretora Responsável: Flavia Ceccantini
Central Globo de Atendimento ao Assinante - Caixa Postal 6400 - CEP 01064-970 - São Paulo - SP. Tel.: (011) 836-7033 - Fax: (011) 836-7033. atendimento@edglobo.com.br
Números Atrasados: Serão vendidos pelo preço da edição que estiver em banca. Pedidos podem ser feitos ao jornaleiro ou ao Distribuidor Chinaglia de sua cidade. **São Paulo:** Praça Alfredo Issa, 19 - Centro - Tel.: (011) 230-9299. **Rio de Janeiro:** Rua Teodoro da Silva, 821 - Grajaú - Tels.: (021) 577-4225/577-2355/575-7704. Por carta, à Editora Globo, c. Números Atrasados, Caixa Postal 289 - CEP 06453-990 - Alphaville - Barueri - SP.
Distribuidor exclusivo em todo o Brasil:
Fernando Chinaglia Distribuidora S/A - Rua Teodoro da Silva, 907 - CEP 20563-900 - Rio de Janeiro - RJ - Tel.: (021) 575-7766
Distribuidor em Portugal Midesa S/A. Rua Dr. José Espírito Santo, Lote 1-A CEP 1900 - Lisboa

ANER
ISSN 0104-2882

Publicação Mensal
Data desta edição: Junho/97
© Mauricio de Sousa Produções Ltda. Todos os direitos reservados

IVC

EMPRESAS CONTROLADAS

Antonielle + gelzinho + você = um arraso!

A cada par de sapato, você ganha um gelzinho para cabelo.

Com Gelzinho

Antonielle

Antonielle Calçados Ltda. - Av. Nações Unidas, 617 - Novo Hamburgo - RS - CEP: 93310-500 - Fone/Fax: (051) 593.5897
SP Capital (011) 235.1964 SP ABC (011) 456.1958 SP Interior (011) 441.4448 RJ/ES/MG (021) 269.8847 ES (027) 982.1372
PR Capital (041) 242.2919 PR Interior (051) 485.1543 GO Capital/TO/DF (062) 233.5050 PE/PB/SE/CE (081)231.0698
MT/MS/RO/AC (067) 386.1464 MA/PI/PA/AM/AP/CE Capital (051) 593.4718

CHICLE DE BOLA

BOLIN FRUTAS

NOVOS SABORES

EXPERIMENTE AS MAIS GOSTOSAS FRUTAS DE MASCAR DO NOSSO POMAR.

Bolin Frutas é o chicle gostoso por natureza.
Tem laranja, morango, pêra, limão. E agora os novos
e irresistíveis sabores melancia e cereja.

A FRUTA DE MASCAR.

ARCOR